ПИРЯТИНСЬКА МІСЬКА РАДА ПОЛТАВСЬКОЇ ОБЛАСТІ

ВИКОНАВЧИЙ КОМІТЕТ

РІШЕННЯ

проєкт

10.06.2026 №

Про розміщення контейнерів для
збирання побутових відходів

Відповідно до підпункту 6 пункту „а“ статті 30, підпункту 7^1 пункту „б“ статті 33 Закону України „Про місцеве самоврядування в Україні“, статті 26 Закону України „Про управління відходами“, Державних санітарних норм та правил утримання територій населених місць, затверджених наказом Міністерства охорони здоров’я України від 17.03.2011 № 145, зареєстрованого в Міністерстві юстиції України 05.04.2011 за № 457/19195, Правил благоустрою території населених пунктів Пирятинської міської ради, затверджених рішенням шістдесят четвертої сесії Пирятинської міської ради сьомого скликання від 23 грудня 2019 року № 526, враховуючи лист старости Великокручанського старостинського округу від 25.03.2026 та протокол постійно діючої комісії з розгляду питань щодо визначення місць розташування контейнерних майданчиків для збирання побутових відходів на території населених пунктів Пирятинської міської ради від 22.05.2026 № 2, виконком міської ради

ВИРІШИВ:

1. Визначити місця розташування контейнерних майданчиків для збирання побутових відходів у селах Великокручанського старостинського округу (с. Велика Круча, с. Мала Круча, с. Повстин) відповідно до схем (додаються).
2. Зобов’язати комунальне підприємство „Каштан“ (Кеда А.М.):

провести роботи з облаштування майданчиків та встановлення контейнерів для збирання побутових відходів у відповідності до вимог Державних санітарних норм та правил утримання територій населених пунктів, затверджених наказом Міністерства охорони здоров’я України від 17.03.2011 № 145;

спільно зі старостою Великокручанського старостинського округу (Харченко С.О.) здійснити укладання договорів між населенням та суб’єктом господарювання у сфері управління з побутовими відходами (виконавцем послуги), який визначений на конкурсних засадах.

3. Контроль за виконанням рішення покласти на заступника голови з питань діяльності виконавчих органів Бровара Г.Д.

Секретар ради Сергій ПАЗЮК

Додаток 1

до рішення виконавчого комітету
Пирятинської міської ради
10.06.2026 №

СХЕМА
розміщення контейнера для збирання побутових відходів с. Велика Круча по вул. Нова-Молодіжна

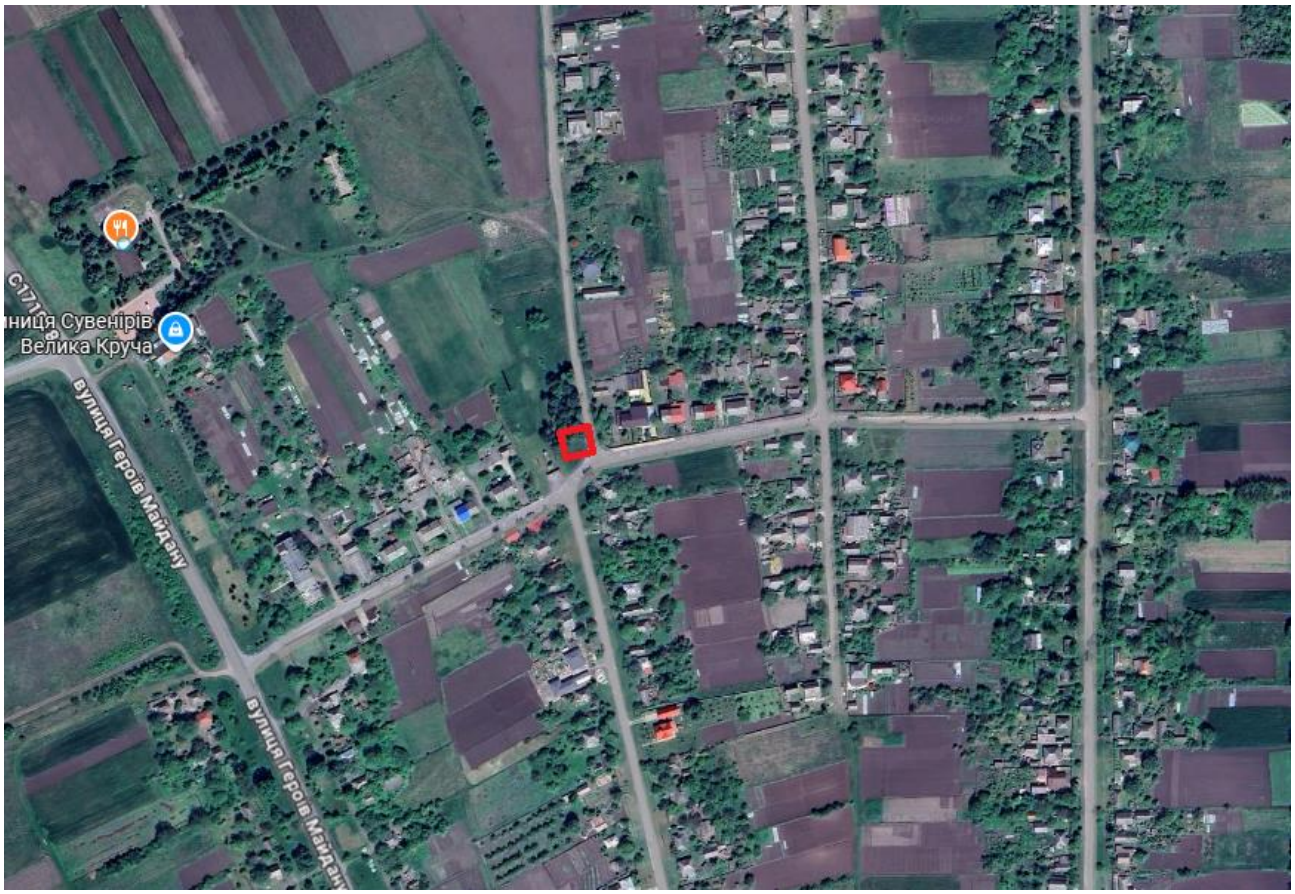

Начальник відділу із земельних
та екологічних питань
виконкому міської ради Євгеній СТАДНИК

Додаток 2

до рішення виконавчого комітету
Пирятинської міської ради
10.06.2026 №

СХЕМА
розміщення контейнера для збирання побутових відходів с. Велика Круча по вул. Нова-Молодіжна – вул. Зелена

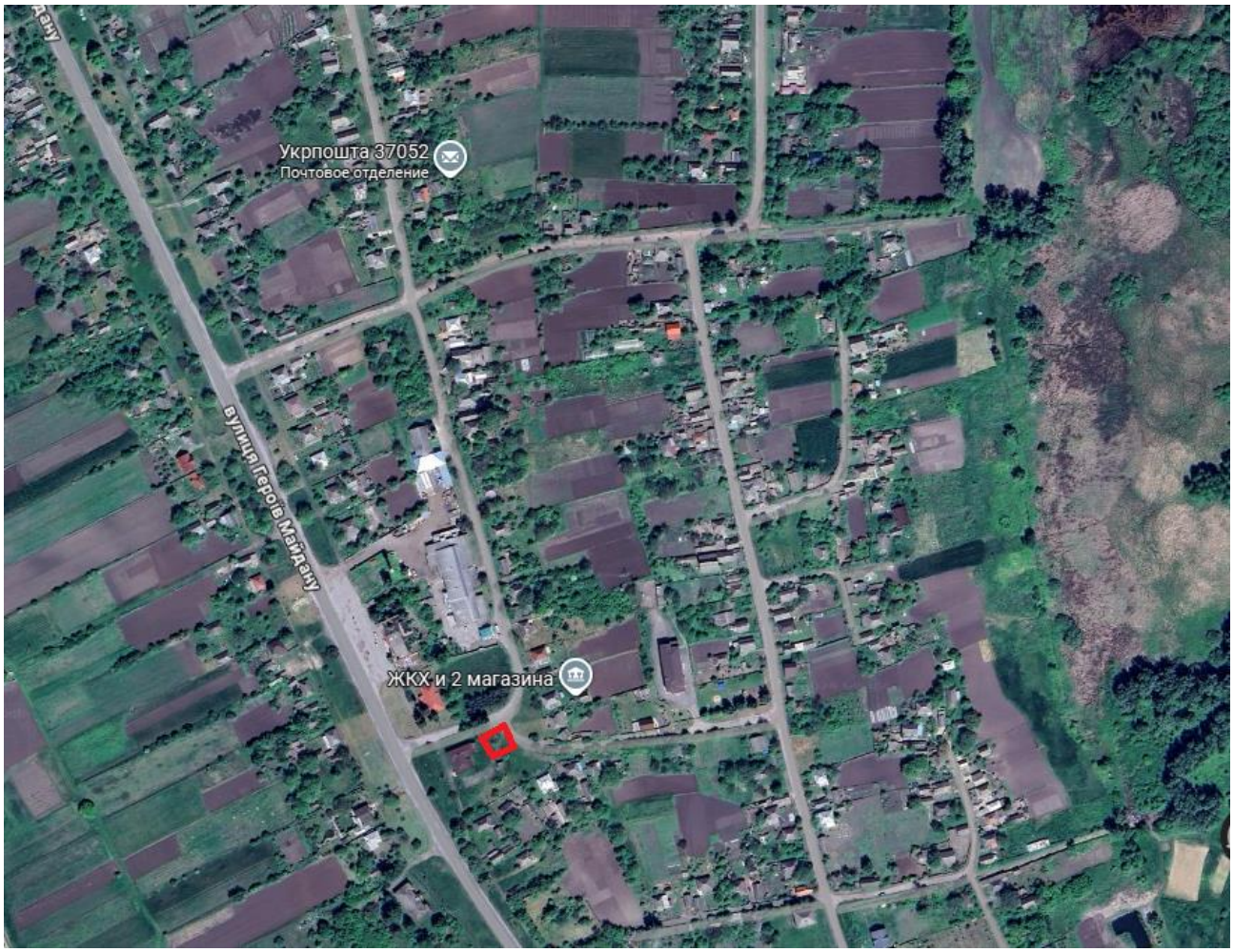

Начальник відділу із земельних
та екологічних питань
виконкому міської ради Євгеній СТАДНИК

Додаток 3

до рішення виконавчого комітету
Пирятинської міської ради
10.06.2026 №

СХЕМА
розміщення контейнера для збирання побутових відходів с. Велика Круча по вул. Зелена – вул. Садова

Начальник відділу із земельних
та екологічних питань
виконкому міської ради Євгеній СТАДНИК

Додаток 4

до рішення виконавчого комітету
Пирятинської міської ради
10.06.2026 №

СХЕМА
розміщення контейнера для збирання побутових відходів с. Велика Круча
по вул. Садова

Начальник відділу із земельних
та екологічних питань
виконкому міської ради Євгеній СТАДНИК

Додаток 5

до рішення виконавчого комітету
Пирятинської міської ради
10.06.2026 №

СХЕМА
розміщення контейнера для збирання побутових відходів с. Велика Круча
по вул. Авіамістечко

Начальник відділу із земельних
та екологічних питань
виконкому міської ради Євгеній СТАДНИК

Додаток 6

до рішення виконавчого комітету
Пирятинської міської ради
10.06.2026 №

СХЕМА
розміщення контейнера для збирання побутових відходів с. Повстин
по вул. Михайлівська

Начальник відділу із земельних
та екологічних питань
виконкому міської ради Євгеній СТАДНИК

Додаток 7

до рішення виконавчого комітету
Пирятинської міської ради
10.06.2026 №

СХЕМА
розміщення контейнера для збирання побутових відходів с. Повстин
по вул. Франка – вул. Маяковського

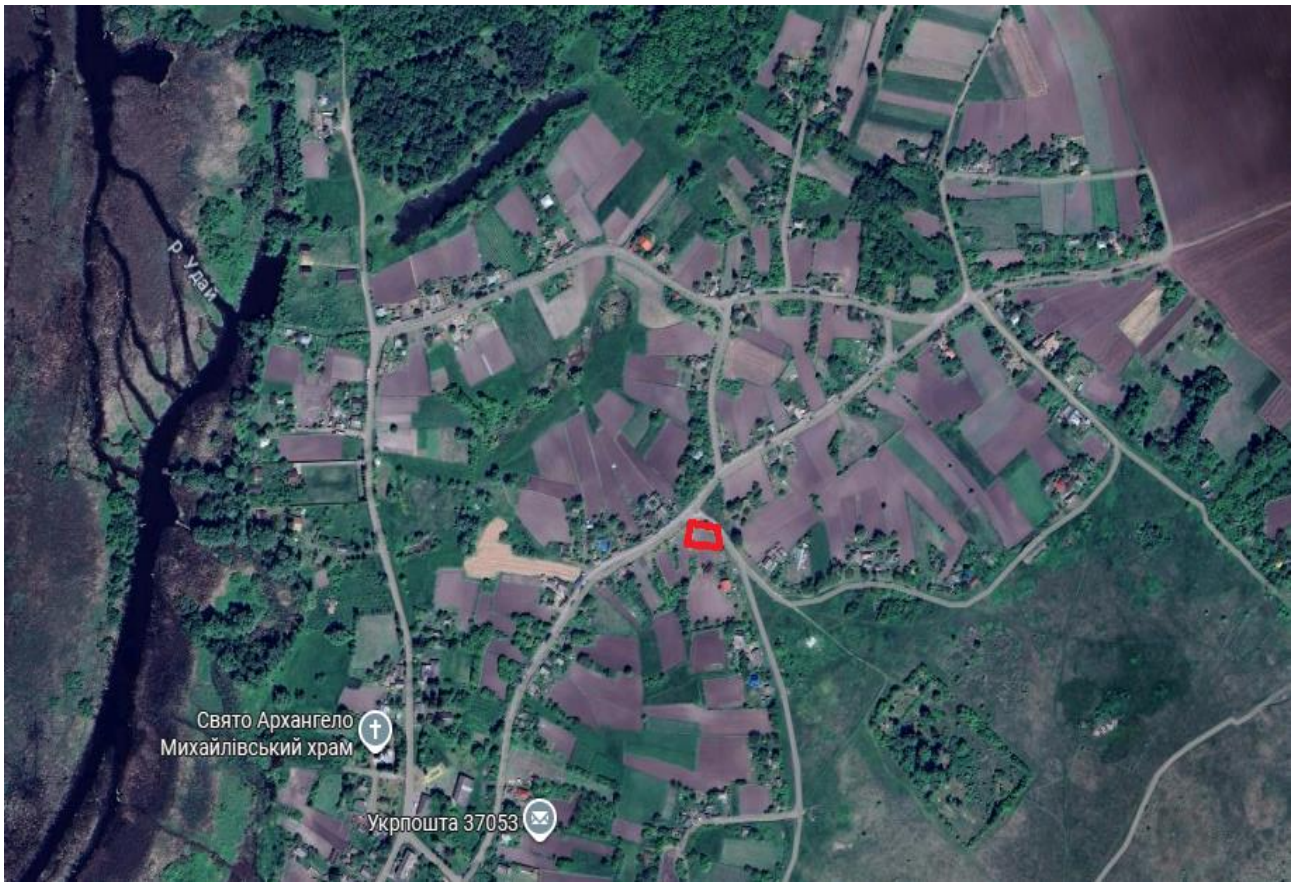

Начальник відділу із земельних
та екологічних питань
виконкому міської ради Євгеній СТАДНИК

Додаток 8

до рішення виконавчого комітету
Пирятинської міської ради
10.06.2026 №

СХЕМА
розміщення контейнера для збирання побутових відходів с. Повстин
по вул. Михайлівська

Начальник відділу із земельних
та екологічних питань
виконкому міської ради Євгеній СТАДНИК

Додаток 9

до рішення виконавчого комітету
Пирятинської міської ради
10.06.2026 №

СХЕМА
розміщення контейнера для збирання побутових відходів с. Мала Круча

Начальник відділу із земельних
та екологічних питань
виконкому міської ради Євгеній СТАДНИК